Christopherus

EINFACH EINEN BISSEN BESSER

AUS LIEBE UND VERANTWORTUNG

PREMIUM HUNDENAHRUNG

Einleitung 3

Markenphilosophie..... 4

Trockenfutter 6

Unsere Lebensformel..... 8

Optimale Versorgung .. 10

Welpe..... 12

Erwachsener Hund..... 14

Älterer Hund 18

Futterumstellung 21

Nassfutter 22

Hundemenü..... 24

Fleischmix 26

Genuss Pur 28

Snacks 30

Puten-Leberwurst..... 31

Soft-im-Biss 32

Natur-im-Biss 34

Vegetarian..... 40

Analyseauszug..... 44

LIEBE HUNDEFREUNDE,

die Marke Christopherus steht seit über 20 Jahren für hochwertige, zeitgemäße und gesunde Hundeernährung. Christopherus bietet dir ein vollwertiges Ernährungskonzept, auf das du in jeder Lebenssituation bauen kannst. Ob Trockenfutter, Nassfutter oder der richtigen Belohnung beim Training oder Spaziergang, wir haben für Deinen Vierbeiner das richtige Produkt.

Nicht nur die Ernährung ist entscheidend für das Wohl der Tiere, sondern auch die Umwelt. Deshalb haben wir eine neue vegetarische Linie entwickelt, die nach Forelle & Insekt auf alternative Proteinquellen setzt. Mit einer Fleischreduktion in der Ernährung lässt sich bereits ein positiver Beitrag zum Umweltschutz leisten und gleichzeitig bietet Christopherus Vegetarian eine vollwertige Versorgung deines Hundes. So möchten wir den nächsten Schritt gehen und dich dabei unterstützen, die Ernährung deines Hundes und dein Umweltbewusstsein ausgewogen zu gestalten.

Unser Anspruch, nur ausgewählte Zutaten zu verarbeiten und hierbei den ernährungsphysiologischen Anforderungen der verschiedenen Lebenslagen zu entsprechen, gilt für jedes unserer Produkte. Für ein langes und gesundes Leben.
Viel Spaß beim Entdecken unserer Christopherus Produktwelt!

6 GUTE GRÜNDE FÜR CHRISTOPHERUS

Bei Christopherus dreht sich alles um eine gesunde, zeitgemäße und ausgewogene Hundeernährung. Damit ihr Liebling immer gut versorgt ist – ein Leben lang.

- ✓ Moderate, ausgewogene Energie- und Mineralstoffgehalte für ein gesundes Wachstum – bis ins hohe Alter.
- ✓ Bewusst ausgewählte Nährstoffmengen im richtigen Mix – um Überversorgungen zu vermeiden.
- ✓ Hochwertige Zutaten, die du in der offenen und ehrlichen Deklaration siehst.
- ✓ Zeitgemäße, moderne und zukunftsgerichtet Rezepturen
- ✓ Trocken- und Nassfuttersortiment, das deinen Hund in jeder Lebenssituation begleitet.
- ✓ Vielfältige Snacks fürs Training, als Belohnung, zur Beschäftigung oder zum Zähneputzen.

CHRISTOPHERUS TROCKENFUTTER: BEKÖMMLICH UND AUSGEWOGEN

Unser Trockenfutter für Hunde ist einfach einen Bissen besser. Für unser Premiumfutter verwenden wir ausschließlich hochwertige und natürliche Zutaten, die deinem Hund eine ausgewogene und gesunde Ernährung ermöglichen. Gemeinsam ein Leben lang.

Zu hohe Energiegehalte im Hundefutter belasten Leber und Niere und können zu Übergewicht führen. Unser Futter zeichnet sich durch einen moderaten Protein- und Fettgehalt aus. Gleichzeitig haben wir die Werte unseres Trockenfutters individuell den Lebensphasen und speziellen Bedürfnissen deines Hundes angepasst. Ältere Hunde haben einen geringeren Energiebedarf als junge Hunde und bei kleinen Hunden ist der Energiebedarf pro Kilogramm Körpergewicht größer als bei großen Hunden. So unterstützen wir dich dabei, deinen Hund gesund zu ernähren.

Der Mix macht's!

Wenn dein Hund bestens versorgt ist, ist er auch in bester Verfassung. Unsere Trockenfutterlinie zeichnet sich durch angepasste Energiegehalte, niedrige Rohaschegehalte und einem ausgewogenen Calcium/ Phosphorverhältnis aus. Ein moderater Gehalt an Fleisch und tierischen Bestandteilen – Kartoffeln als Kohlehydratquelle sowie ein gesunder Mix aus Obst und Gemüse bilden die 3 Säulen dieser vielfältigen Nahrungen. Die getreidefreie Zusammensetzung mit nur einer tierischen Singleproteinquelle ist insbesondere für Hunde mit Nahrungsmittelunverträglichkeiten eine optimale Wahl. Nachhaltig gedacht, rundet die hypoallergene Komposition „Forelle & Insekt" das Futterangebot ab.

GETREIDEFREIE UND GLUTENFREIE REZEPTUR!

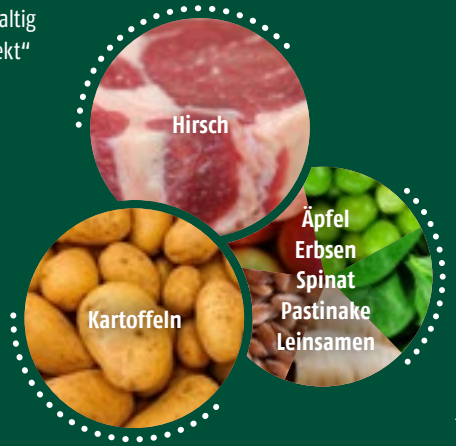

*Ausnahme Forelle&Insekt

Beispielzusammensetzung: Erwachsener Hund Hirsch

UNSERE LEBENSFORMEL FÜR ALLE, DIE DEN TAG UNBESCHWERT GENIESSEN WOLLEN!

Die in Christopherus enthaltenen Nährstoffe sind genau auf die Bedürfnisse deines Hundes abgestimmt. Ihre Kombination nennen wir „Lebensformel“. Die wichtigsten Nährstoffe im Überblick:

1. Vitamin E
- Fördert das Lernvermögen
- Hemmt den Alterungsprozess
- Stimuliert das Immunsystem

2. Beta-Glucane (Spezialhefe)
- Stärken die Abwehrkräfte
- Verbessern die Verdauung im Darmtrakt
- Kontrolliere Entzündungsreaktionen

3. Ca/P Kalzium-Phosphorverhältnis
- Optimales Ca/P-Verhältnis für jede Lebensphase
- Niedriger Kalziumgehalt unterstützt einen gesunden Knochenaufbau
- Niedriger Phosphorgehalt reduziert das Risiko von Nierenkrankheiten

4. Omega-3/6-Fettsäuren
- Verbessern das Erscheinungsbild von Fell und Haut
- Reduzieren das Risiko von Arthritis
- Dämmen allergische Reaktionen ein

5. Fructo-Oligasaccharide
- Verbessern die Darmflora
- Stärken die Darmschleimhaut
- Reduzieren die Bildung von Giftstoffen im Darm

6. Protein- und Fettgehalte
- Angepasste Protein- und Fettgehalte für ein gesundes Wachstum
- Moderate Fettgehalte beugen Verfettung vor
- Moderate Proteingehalte entlasten Leber und Niere

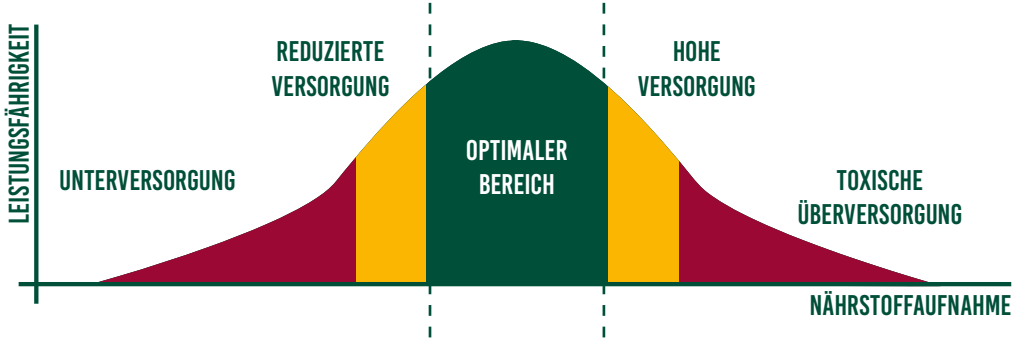

VERSORGUNG IM OPTIMALEN BEREICH

Bei Christopherus liegen alle ernährungsrelevanten Werte im optimalen Mittel und damit in dem Bereich, in dem dein Hund bestens versorgt wird, ohne dass du dir Gedanken um eine Unter- oder Überversorgung machen musst - und das unabhängig von Größe oder Rasse, insbesondere im Wachstum, wo die Grundlage für das weitere Leben gelegt werden. Das Christopherus Lebensphasen-Konzept bietet deinem Hund in jedem Lebensalter die auf seinen jeweiligen Bedarf angepasste optimale Nahrung. Denn genauso wie beim Menschen, ändern sich auch beim Hund im Laufe des Lebens die Anforderungen an die Nahrung. Mit Christopherus kannst du dich darauf verlassen, dass dein Hund jederzeit rundum gut versorgt ist.

CHRISTOPHERUS LEBENSZYKLUS

Die Anforderungen an die Nahrung ändern sich mit den Lebensabschnitten – ähnlich wie bei Menschen. Der Proteinbedarf eines Welpen ist beispielweise größer als der von erwachsenen oder älteren Hunden. Auch der Fettbedarf ändern sich im Verlauf eines Hundelebens.
Und fast noch wichtiger, das Kalzium-Phosphorverhältnis. Hinzu kommen ergänzende Anforderungen aufgrund von Aktivitätslevel, körperlicher Konstitution und individuellen Bedürfnissen, wie Allergien oder Nahrungsunverträglichkeiten. Diesen individuellen Bedürfnissen entspricht das Christopherus Lebenszyklus-Konzept. Mit uns bekommt dein Hund in jedem Lebensalter wirklich alles, was er braucht.

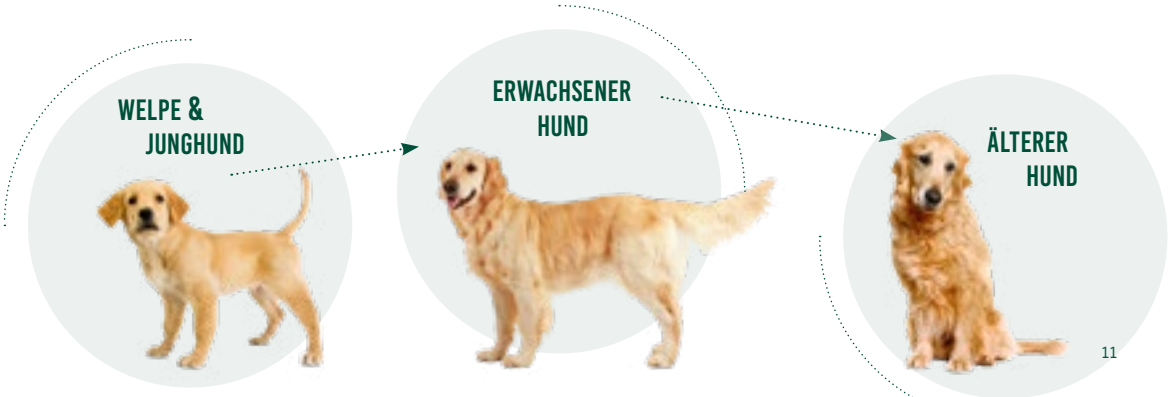

FREU(N)DE VON ANFANG AN? JA, MIT UNSEREM WELPENFUTTER!

Was gibt es heute zu entdecken? Junge Hunde sind stets neugierig, wollen lernen, ausgelassen toben und spielen. An jedem neuen Abenteuer – aber auch mit jedem neuen Tag – wachsen sie. Jetzt ist ein Futter wichtig, das die harmonische Entwicklung von Skelett und Muskelmasse ermöglicht, das Lern- und Denkvermögen anregt und Abwehrkräfte mobilisiert.

Unser Futter für Welpen und Junghunde enthält einen so angepassten Kalziumgehalt, dass die Knochen gesund und normal wachsen können; die gewählten Energiegehalte indes unterstützen eine gesunde Ausbildung von Muskulatur und Organen. Daneben ist die richtige Krokettengröße – angepasst an Größe, Entwicklungsstand und Fressverhalten des kleinen Rackers – entscheidend.

Christopherus – für ein unbeschwertes Leben von Anfang an.

Rassengröße			
	8. Woche – 8. Monat	8. Monat – 8. Jahr	ab 8. Jahr
	8. Woche – 10. Monat	10. Monat – 7. Jahr	ab 7. Jahr
	8. Woche – 15. Monat	15. Monat – 6. Jahr	ab 6. Jahr

>> Lebensalter

WELPE & JUNGHUND - PUPPY LAMM + KARTOFFEL

- ✓ für heranwachsende Hunde kleiner bis großer Rassen
- ✓ getreidefreie Rezeptur – Singleprotein Lamm
- ✓ moderate Eiweiß- und Fettgehalte für eine ausgewogene Entwicklung von Muskelmasse, Knochen und Gelenken
- ✓ ausgeglichenes Kalzium-Phosphor-Verhältnis für eine gesunde Entwicklung des Skelettaufbaus

Für Welpen und Junghunde

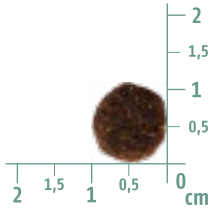

Zusammensetzung: Lammprotein* (22%), Kartoffeln* (20%), Erbsen* (20%), Äpfel* (12%), Geflügelfett, Erbsenprotein* (4%), Lachsöl (3%), Lammprotein hydrolisiert (2%), Hefe, Spinat* (2%), Pastinake* (2%), Leinsamen, Mineralstoffe, Kelp Alge*, Kräuter* (0,5%), Krustentierschalen hydrolisiert, Kollagen-Hydrolysat, Fructo-Oligosaccharide (FOS), Mannan-Oligosaccharide (MOS), Grünlippmuschelextrakt, Yucca Schidigera (*getrocknet)

Erhältlich in 1,5kg, 4kg und 12kg.

VITAL DURCHS LEBEN MIT UNSEREM FUTTER FÜR ERWACHSENE HUNDE

Laufen, schnuppern, spielen – unser Futter für erwachsene Hunde ist genau auf die Bedürfnisse dieser Lebensphase abgestimmt. Mit bewusst ausgewählten Nährstoffmengen im richtigen Mix und bildet das Christopherus Futter die Grundlage für ein gesundes Hundeleben voller Lebensfreude und Energie. Moderate Energie- und Fettgehalte entlasten Herz, Leber und Niere. Neben unseren getreidefreien Sorten, bietet eine hypoallergene Rezeptur mit Insekten die passende Auswahl für die sensible Verdauung deines Hundes.

Rassengröße			
	8. Woche – 8. Monat	8. Monat – 8. Jahr	ab 8. Jahr
	8. Woche – 10. Monat	10. Monat – 7. Jahr	ab 7. Jahr
	8. Woche – 15. Monat	15. Monat – 6. Jahr	ab 6. Jahr

>> Lebensalter

ERWACHSENER HUND - ADULT ENTE + KARTOFFEL

Für erwachsene Hunde

- ✓ für erwachsene Hunde kleiner bis großer Rassen mit normaler Aktivität
- ✓ für heranwachsende Junghunde größerer Rassen
- ✓ getreidefreie Rezeptur – Singleprotein Ente
- ✓ kleinere Krokette unterstützt das Kauen kleinerer bis mittlerer Rassen

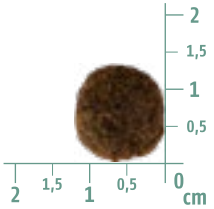

Zusammensetzung: Entenprotein* (20%), Kartoffeln* (20%), Erbsen* (20%), Äpfel* (15%), Geflügelfett, Erbsenprotein* (5%), Entenprotein hydrolisiert (2%), Lachsöl (2%), Hefe, Spinat* (2%), Pastinake* (2%), Leinsamen, Mineralstoffe, Kelp Alge*, Kräuter* (0,5%), Krustentierschalen hydrolisiert, Kollagen-Hydrolysat, Fructo-Oligosaccharide (FOS), Mannan-Oligosaccharide (MOS), Grünlippmuschelextrakt, Yucca Schidigera (*getrocknet)

Erhältlich in 1,5kg, 4kg und 12kg.

ERWACHSENER HUND - ADULT HIRSCH + KARTOFFEL

- ✓ für erwachsene Hunde kleiner bis großer Rassen mit normaler Aktivität
- ✓ getreidefreie Rezeptur – Singleprotein Hirsch
- ✓ Hypoallergen – bei Nahrungsmittelunverträglichkeiten
- ✓ größere Krokette unterstützt das Kauen mittlerer bis großer Rassen

Für erwachsene Hunde

Zusammensetzung: Hirschprotein* (20%), Kartoffeln* (20%), Erbsen* (18%), Äpfel* (16%), Geflügelfett, Erbsenprotein* (6%), Hirschprotein hydrolisiert (2%), Lachsöl (2%), Hefe, Spinat* (2%), Pastinake* (2%), Leinsamen, Mineralstoffe, Kelp Alge*, Kräuter* (0,5%), Krustentierschalen hydrolisiert, Kollagen-Hydrolysat, Fructo-Oligosaccharide (FOS), Mannan-Oligosaccharide (MOS), Grünlippmuschelextrakt, Yucca Schidigera (*getrocknet)

Erhältlich in 1,5kg, 4kg und 12kg.

ERWACHSENER HUND - ADULT FORELLE + INSEKT

- ✓ für erwachsene Hunde kleiner bis großer Rassen mit normaler Aktivität
- ✓ getreidefreie Rezeptur – Hypoallergenes Eiweiß Insekt + Forelle
- ✓ vollwertige Alternative für futtersensible Vierbeiner
- ✓ nachhaltiges, ressourcenschonendes Trendprodukt

Für erwachsene Hunde

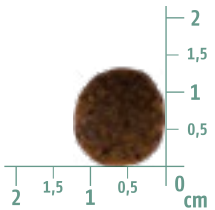

Zusammensetzung: Forelle* (16%), Insektenprotein* (15%), Kartoffeln* (15%), Erbsen* (15%), Äpfel* (14%), Geflügelfett (6%), Erbsenprotein* (6%), Forellenprotein hydrolisiert (2%), Lachsöl (2%), Hefe (2%), Spinat* (2%), Pastinake* (2%), Leinsamen (1%), Mineralstoffe, Kelp Alge* (0,5%), Kräuter* (0,5%), Krustentierschalen hydrolisiert, Kollagen-Hydrolysat, Fructo-Oligosaccharide (FOS), Mannan-Oligosaccharide (MOS), Grünlippmuschelextrakt, Yucca Schidigera (*getrocknet)

Erhältlich in 750g, 4kg und 12kg.

AUSGEWOGENE, LEICHTE ERNÄHRUNG FÜR ÄLTERE UND ÜBERGEWICHTIGE HUNDE

Im Alter verlangsamen sich Stoffwechselprozesse, Regenerationsphasen werden länger und die Anfälligkeit für Krankheiten steigt. Jetzt sind leicht verdauliche und qualitativ hochwertige Rohstoffe wichtig. Ebenso profitieren weniger aktive und zu Übergewicht neigende Hunde von unseren fettreduzierten Rezepturen.

Rassengröße			
	8. Woche – 8. Monat	8. Monat – 8. Jahr	ab 8. Jahr
	8. Woche – 10. Monat	10. Monat – 7. Jahr	ab 7. Jahr
	8. Woche – 15. Monat	15. Monat – 6. Jahr	ab 6. Jahr

>> Lebensalter

ÄLTERER HUND - SENIOR ENTE + KARTOFFEL

- ✓ für ältere Hunde kleiner bis großer Rassen mit reduzierter bis normaler Aktivität
- ✓ getreidefreie Rezeptur – Singleprotein Ente
- ✓ angepasste Eiweiß- und Fettgehalte beugen Übergewicht vor
- ✓ erhöhter Rohfasergehalt stimuliert die Darmtätigkeit

Für ältere Hunde

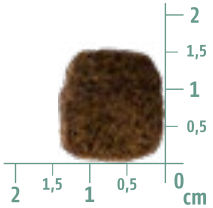

Zusammensetzung: Entenprotein* (18%), Kartoffeln* (18%), Erbsen* (16%), Äpfel* (15%), Rübentrockenschnitzel* entzuckert, Erbsenprotein* (5%), Geflügelfett, Hefe, Entenprotein hydrolisiert (2%), Lachsöl (2%), Spinat* (2%), Pastinake* (2%), Leinsamen, Mineralstoffe, Kelp Alge*, Kräuter* (0,5%), Krustentier-schalen hydrolisiert, Kollagen-Hydrolysat, Fructo-Oligosaccharide (FOS), Mannan-Oligosaccharide (MOS), Grünlippmuschelextrakt, Yucca Schidigera (*getrocknet))

Erhältlich in 1,5kg, 4kg und 12kg.

LEICHTE KOST - LIGHT
LAMM + KARTOFFEL

- ✓ für erwachsene Hunde kleiner bis großer Rassen mit Übergewicht oder geringer Aktivität
- ✓ getreidefreie Rezeptur – Singleprotein Lamm
- ✓ angepasste Eiweiß- und Fettgehalte entlasten Herz, Leber und Niere
- ✓ erhöhter Rohfasergehalt fördert das Sättigungs- und Völlegefühl

Für wenig aktive und übergewichtige Hunde

Zusammensetzung: Lammprotein* (20%), Kartoffeln* (18%), Erbsen* (18%), Äpfel* (15%), Erbsenprotein* (6%), Lignocelluose, Lammprotein hydrolisiert (4%), Lachsöl (2%), Geflügelfett, Hefe, Spinat* (2%), Pastinake* (2%), Leinsamen, Mineralstoffe, Kelp Alge*, Kräuter* (0,5%), Krustentierschalen hydrolisiert, Kollagen-Hydrolysat, Fructo-Oligosaccharide (FOS), Mannan-Oligosaccharide (MOS), Grünlippmuschel-extrakt, Yucca Schidigera (*getrocknet)

Erhältlich in 1,5kg, 4kg und 12kg.

FUTTERUMSTELLUNG IN 6 TAGEN

Damit sich dein Liebling langsam an das neue Futter gewöhnen kann, empfehlen wir eine Futterumstellung in drei Schritten. So kann sich das Verdauungssystem deines Hundes langsam und schonend an die neue Nahrung gewöhnen:

Beginne beispielsweise mit ¼ neuem Futter und ¾ des bisherigen Futters. Erhöhe jeweils nach zwei Tagen den Anteil des neuen Futters um ¼ der Gesamtmenge. Bei 100g Futter startest du beispielsweise mit 25g, dann 50g, bis nach 6 Tagen die gesamte Futtermenge umgestellt werden kann.

1.–2. Tag

↓

3.–4. Tag

↓

5.–6. Tag

↓

7. Tag +

FÜR JEDEN GESCHMACK ETWAS! DREI LINIEN MIT 22 REZEPTUREN

Mit unserem Nassfuttersortiment kannst du deinem Viebeiner ein individuelles Menü bieten. Die vielfältigen Hundemenüs sind auf das Trockenfutterkonzept abgestimmt und eine perfekte Ergänzung bei Mischfütterung. Wenn du rein auf Fleisch und Innereien setzt, hat die Wahl zwischen leckeren Fleischmix-Varianten und reinen Genuss PUR-Sorten, insbesondere bei Nahrungsunverträglichkeiten. 22 Variationen bieten reichlich Abwechslung im Napf – genau das, wonach dein Liebling sucht.

HUNDEMENÜ

Das exklusive Komplettfutter kombiniert schmackhafte Fleischsorten, Obst und Gemüse sowie Kartoffeln oder Reis.

FLEISCHMIX

Die wohlschmeckende Fleischmahlzeit auf Basis eines leckeren Fleischcocktails.

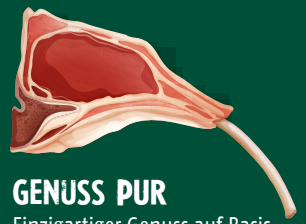

GENUSS PUR

Einzigartiger Genuss auf Basis einer Fleischsorte. Für alle, die es pur mögen!

HUNDEMENÜ

Leckere Rezepte aus besten Fleischsorten, ergänzt um gesundes Obst und Gemüse sowie Kartoffeln oder Reis als ideale Kohlehydratquelle, machen die Hundemenüs zur perfekten Wahl. Die ausgewogene Ernährung vom Welpen bis zum Senior.

Durch den Verzicht auf glutenhaltige Getreidesorten und künstliche Farb-, Aroma- und Konservierungsstoffe, eignen sich die Hundemenüs auch für futtersensible Hunde. **Erhältlich in 400g und 800g.**

Fleischanteile siehe unten

Enthält
30% Huhn
12% Truthahn
10% Lamm
10% Lachs

Enthält
42% Truthahn
20% Huhn

Enthält
42% Huhn
20% Fasan

Enthält
30% Huhn
12% Truthahn
10% Lamm
10% Lachs

VITALITÄT

KOMPLETTMENÜ

OBST/GEMÜSE

LEBENSZYKLUS

Enthält
62% Lamm

Enthält
42% Rind
20% Wildschwein

Enthält
42% Rind
20% Rentier

Enthält
62% Ente

FLEISCHMIX

Hunde lieben Fleisch und die Abwechslung. Deshalb werden die Fleischmixe von Christopherus aus 2 bis 3 verschiedenen, schmackhaften Sorten Fleisch und wertvollen Innereien hergestellt. Natürlich ganz ohne den Zusatz von Getreide und Soja sowie Farb-, Aroma- und Konservierungsstoffen. Ausgewählte Rohstoffe und ihre schonende Zubereitung sorgen für eine hohe Verdaulichkeit und bieten eine rundum wohlschmeckende Mahlzeit.

Die Fleischmixe gibt es in 8 abwechslungsreichen Sorten. **Erhältlich in 400g und 800g.**

Fleischanteile siehe unten

Enthält
30% Lamm
26% Huhn
14% Truthahn

Enthält
44% Rind
26% Huhn

Enthält
28% Pansen
26% Huhn
16% Rind

Enthält
44% Geflügel
26% Hühnerherzen

Enthält
30% Ente
20% Truthahn
20% Huhn

Enthält
54% Truthahn
16% Huhn

Enthält
30% Rotwild
25% Rind
15% Wildschwein

Enthält
44% Huhn
26% Lachs

GENUSS PUR

Einfach lecker! Unsere Single Protein Sorten
von der heimischen Weide – Huhn, Rind und Lamm – und als
exklusive Fleischauswahl – Ente, Hirsch oder Pferd.

Vollster Geschmack aus einer tierischen Proteinquelle, frei von Getreide und Soja. Damit ist Genuss PUR perfekt für sensible Fellnasen und Hunde mit Futtermittelunverträglichkeiten geeignet. **Erhältlich in 400g und 800g.**

Fleischanteile siehe unten

VITALITÄT

GETREIDEFREI

100% SINGLE PROTEIN

HYPOALLERGEN

GENUSS PUR

Enthält 70% Lamm

Enthält 70% Rind

Enthält 70% Huhn

Enthält 70% Ente

Enthält 70% Hirsch

Enthält 70% Pferd

SNACKS FÜR BESONDERE MOMENTE

Ob vegeatarisch oder Fleisch, als softer Snack zur Belohnung beim Training oder Spaziergang, als Kausnack zur Reinigung der Zähne und Stärkung der Kaumuskulatur, oder als Beschäftigung für Zwischendurch – Snacks sind eine sinnvolle Ergänzung im Tagesablauf deines Lieblings und zum gewohnten Hauptfutter.

Für alle, die sich über kleine Aufmerksamkeiten freuen.

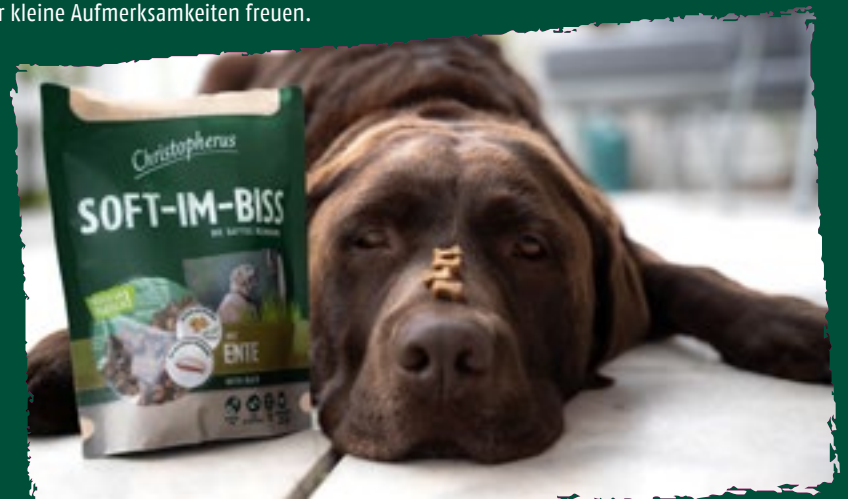

UNSER TIPP: PUTEN-LEBERWURST

Die wohlschmeckende Belohnung bei Ausbildung, Training, beim Spaziergang oder einfach als Leckerli für zwischendurch.

*** nur 2% Fett (perfekt auch für ältere Hunde)**

*** kein Schwein, keine Zusätze von Zucker und Salz**

*** keine künstlichen Farb-, Aroma- und Konservierungsstoffe**

Praktisch: Die kleine Portion „Gut gemacht“ lässt sich sauber portionieren und direkt aus der Tube verfüttern. Kleiner Tipp: Auch zum Verabreichen von Medikamenten sehr gut geeignet!

Zusammensetzung: Putenleber (mind. 35%), Brühe, Kartoffelstärke, Maisstärke, Volleipulver, Petersilie.

Erhältlich in: 75 g

UNSERE SOFT-IM-BISS SNACKS

Die halbfeuchten Christopherus Soft-Im-Biss-Snacks belohnen die besonderen Momente bei Ausbildung, Training oder beim Spazierengehen. Auf Basis einer tierischen Eiweißquelle*, Getreidefrei und ohne Zuckerzusatz sind die saftigen Happen mühelos zu kauen und perfekt als kleines Leckerli für zwischendurch. **Erhältlich in 125g.**

*Ausnahme Forelle + Insekt

Getreidefreie Rezeptur

Glutenfreie Rezeptur

Ohne Zuckerzusatz

Wenig Fett

Ohne künstliche Farb- und Aromastoffe

UNSERE NATUR-IM-BISS SNACKS IN 12 LECKEREN SORTEN.

Es gibt unzählige Momente für ein besonderes „Dankeschön“ an den geliebten Vierbeiner – und genau für diese Momente sind unsere Natur-Im-Biss Snacks gemacht. **Du kannst aus 12 Sorten wählen,** für die wir ausschließlich ausgesuchte, tierische Rohstoffe – wie Seelachs, Hähnchenfilet, Entenfilet, Lammfleisch – in hochwertiger Qualität verwendet haben. Der **moderate Fettgehalt, Verzicht auf Farb- und Aromastoffe** sowie eine gluten- und getreidefreie Rezeptur (Ausnahme: Hähnchen-Reis-Stangen) machen fast alle Snacks für futtersensible Vierbeiner genießbar. Und zu gesunden Delikatessen, die zudem die Kaumuskulatur stärken und das Gebiss reinigen.

Verpackung
Abbildung 70g

HÄHNCHEN KAUSTICKS

Erhältlich in: 70 g, 300 g

Zahn-reinigung

Kau-vergnügen

Verpackung
Abbildung 300g

HÄHNCHEN FILETSPIESS

Erhältlich in: 300 g

Zahn-reinigung

Kau-vergnügen

HÄHNCHEN-REIS-STANGEN

Erhältlich in: 70 g,

Wenig Fett

Ideal für kleine Hunde

HÄHNCHEN KAUSANDWICH

Erhältlich in: 70 g

Reich an Fleisch

Kau-vergnügen

HÄHNCHEN TACO

Erhältlich in: 65 g

Zahn-reinigung

Kau-vergnügen

HÄHNCHENFILET-STREIFEN

Erhältlich in: 70 g, 300 g

Wenig Fett

Kau-vergnügen

LAMM-SEELACHS SANDWICH

Erhältlich in: 70 g

Reich an Fleisch

Kau-vergnügen

SEELACHS IM HÄHNCHENMANTEL

Erhältlich in: 70 g

Reich an Fleisch

Kau-vergnügen

HÄHNCHEN-SEELACHS MINIS

Erhältlich in: 70 g

Reich an Fleisch

Kau-vergnügen

ENTENFILET-STREIFEN

Erhältlich in: 70 g, 300 g

Wenig Fett

Kau-vergnügen

ENTE-SEELACHS DUETT

Erhältlich in: 70 g

Reich an Fleisch

Kau-vergnügen

ENTEN KAUSTICKS

Erhältlich in: 70 g, 300 g

Zahn-reinigung

Kau-vergnügen

VEGETARIAN

Ob aus Gründen der Ökobilanz oder des Tierwohls – eine vegetarische Lebensweise ist längst keine Nische mehr. Der Anteil an Vegetariern und Flexitariern, die nur hin und wieder mal Fleisch essen, nimmt stetig zu – auch unter den Hundehaltern. Und viele von ihnen haben das Bedürfnis, ihre Tiere ebenfalls vegetarisch oder fleischreduziert zu ernähren.

Mit unserer neuen Vegetarian-Linie kannst auch du deinen Hund fleischfrei oder fleischreduziert mit ein oder zwei Veggie-Tagen die Woche ausgewogen ernähren. Unser vegetarisches Futtersortiment versorgt deinen Hund mit allem, was er braucht, um fit und gesund zu bleiben: mit allen essenziellen Aminosäuren, Taurin und L-Methionin. Das getreidefreie Trockenfutter überzeugt mit einer hervorragenden Akzeptanz und Verdaulichkeit und steht Futter mit Fleisch in Nichts nach. Von der Vollnahrung über Zahnpflege bis zu Trainingssnacks, bietet die Vegetarian Linie eine schmackhafte Alternative für eine umweltbewusste und ausgewogene Ernährung.

ERWACHSENER HUND VEGETARIAN ERBSE, TAPIOKA MIT KÜRBIS

- ✓ Reduziert den C02 Pfotenabdruck
- ✓ vollwertige Nahrung für ausgewachsene Hunde
- ✓ sehr schmackhaft, auch ohne Fleisch
- ✓ wohl bekömmlich für Hund und Umwelt

Zusammensetzung: Erbsen (20 %), Tapioka (20 %), Erbsenprotein (18 %), Kokosnussöl (10 %), fermentiertes Sojaprotein (10 %), Kürbis (6 %), Leinsamen (4 %), Hefe (3 %), Bierhefe (2 %), getrocknetes Apfelfruchtfleisch (2 %), getrocknete Eierschalen (2 %), Calciumhydrogenphosphat (1 %), Mikroalgenöl (0,5 %), Hydrolysierte Hefe (0,5 % - Quelle von Inositol und Aminosäuren), Erbsenmehl, Nebenprodukt der Enzymproduktion durch Aspergillus niger (2000 mg/kg), Glucosamin (220 mg/kg), Fructo-Oligosaccharide (160 mg/kg), Chondroitinsulfat (150 mg/kg), Mannan-Oligosaccharide (130 mg/kg), Yucca schidigera (90 mg/kg), Inaktivierte Bakterien und ihre Teile (Lactobacillus helveticus HA – 122, 15x109 Zellen/kg)

Für erwachsene Hunde

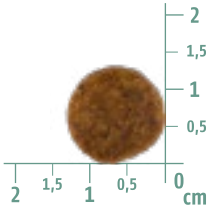

Erhältlich in 1kg, 4kg und 8kg.

Ernähre auch du deinen Hund zukuftsorientiert und umweltbewusst – mit unserem Veggie-Trocken- und Nassfutter, den Crunchy- und Soft-Snacks und den Dental Sticks.

NASSFUTTER HAFER MIT KÜRBIS

Erhältlich in: 400 g

Gemüse · Gut für Haut & Fell · Mehr Vitalität · Vegetarisch · Schmackhaft

CRUNCHY CRACKER APFEL MIT LINSEN

Erhältlich in: 125 g

Gemüse · Getreidefrei

SOFT-SNACK TAPIOKA MIT KÜRBIS

Erhältlich in: 125 g

Wenig Fett · Getreidefrei

DENTAL STICKS TAPIOKA MIT ERDNUSSBUTTER

Erhältlich in: 250 g

Zahn-reinigung · Kau-vergnügen

ANALYSEN

(Auszug)

Du wünschst detailliertere Angaben zur Zusammensetzung und Inhaltsstoffen? Diese haben wir dir umfassend auf unserer Homepage bereitgestellt.

QR-Code scannen!
Dort findest du alle Analysen und Zusammensetzungen.

VEGETARIAN	TROCKENFUTTER - ERBSE, TAPIOKA MIT KÜRBIS	NASSFUTTER - HAFER MIT KÜRBIS
Analytische Bestandteile in %:		
Rohprotein	24,00	5,00
Rohfett	12,00	4,00
Rohfaser	3,00	2,00
Rohasche	5,80	3,00
Kalzium	0,80	0,30
Phosphor	0,60	0,20
Natrium	1,20	0,20
Omega-3	1,60	1,50
Omega-6	0,50	0,30
Zusatzstoffe je kg / Ernährungsphysiologische Zusatzstoffe:		
Vitamin A i.E.	22.000	1.500
Vitamin D3 i.E.	1.400	300
Vitamin E in mg	450	200
Vitamin C in mg	600	100
Vitamin B1 in mg	0,8	2,5
Vitamin B2 in mg	2,5	
Vitamin B6 in mg	0,8	
Vitamin 12 in mg	0,04	
Cholinchlorid in mg	2.200	
Calcium-D-Pantothenat in mg	8	
Biotin in mg	0,8	0,5
Eisen in mg	60	15
Zink in mg	70	30
Kupfer in mg	12	
Kaliumjodid in mg	0,5	1,0

TROCKENFUTTER	WELPE & JUNGHUND	ERWACHSENER HUND ENTE + KARTOFFEL	ERWACHSENER HUND HIRSCH + KARTOFFEL	ERWACHSENER HUND FORELLE + INSEKT	ÄLTERER HUND ENTE + KARTOFFEL	LEICHTE KOST LAMM + KARTOFFEL
Analytische Bestandteile in %:						
Rohprotein	25,00	23,00	23,00	23,00	22,00	25,00
Rohfett	15,00	13,00	12,00	13,00	10,00	9,00
Rohfaser	4,00	4,20	4,00	4,00	5,20	6,50
Rohasche	6,00	5,00	7,00	5,00	4,50	6,40
Kalzium	0,90	0,80	0,90	0,70	0,70	0,80
Phosphor	0,70	0,60	0,70	0,50	0,50	0,40
Natrium	0,30	0,30	0,30	0,20	0,20	0,40
Omega-3	0,40	0,30	0,40	0,40	0,25	0,40
Omega-6	1,70	1,60	1,50	0,60	1,10	1,20
Zusatzstoffe je kg / Ernährungsphysiologische Zusatzstoffe:						
Vitamin A i.E.	18.000	15.000	15.000	15.000	15.000	15.000
Vitamin D3 i.E.	1.200	1.000	1.000	1.000	1.000	1.000
Vitamin E in mg	450	350	350	350	350	350
Vitamin C in mg	600	500	500	500	500	500
Vitamin B1 in mg	1,2	1	1	1	1	1
Vitamin B2 in mg	4,2	4	4	4	4	4
Vitamin B6 in mg	1,2	1	1	1	1	1
Vitamin 12 in mg	0,05	0,04	0,04	0,04	0,04	0,04
Cholinchlorid in mg	700	600	600	600	600	600
Calcium-D-Pantothenat in mg	12	8	8	8	8	8
Biotin in mg	0,8	0,5	0,5	0,5	0,5	0,5
Eisen in mg	80	65	65	65	65	65
Zink in mg	95	75	75	75	75	75
Kupfer in mg	15	12	12	12	12	12
Kaliumjodid in mg	0,7	0,5	0,5	0,5	0,5	0,5

HUNDEMENÜ

	WELPE & JUNG-HUND - HUHN, REIS, APFEL	WELPE & JUNG-HUND - LAMM, KARTOFFEL, PASTINAKE	ERWACHSENER HUND - TRUT-HAHN, REIS, KAROTTE	ERWACHSENER HUND - FASAN, AMARANTH, PASTINAKE	ERWACHSENER HUND - RENTIER, KARTOFFEL, ZUCCHINI	ERWACHSENER HUND - WILD-SCHWEIN, SÜSSKARTOFFEL	ÄLTERER HUND - HUHN, REIS, BROCCOLI	ÄLTERER HUND -ENTE, KARTOF-FEL, SPINAT
Analytische Bestandteile in %:								
Rohprotein	8,50	7,50	7,50	8,00	9,00	10,00	9,00	8,50
Rohfett	5,50	6,00	6,00	4,50	8,00	5,00	5,00	5,50
Rohfaser	0,90	0,90	0,90	0,90	0,90	0,90	0,90	0,90
Rohasche	2,50	2,50	3,00	3,50	2,50	2,50	3,00	2,50
Feuchtigkeit	75,00	75,00	75,00	75,00	75,00	75,00	75,00	75,00
Zusatzstoffe je kg / Ernährungsphysiologische Zusatzstoffe:								
Vitamin D3 i.E.	220	220	200	200	200	200	200	200
Vitamin E in mg	120	120	100	100	100	100	100	100

FLEISCHMIX

	MIT LAMM	MIT RIND	MIT PANSEN	MIT HÜHNER-HERZEN	MIT ENTE	MIT TRUTHAHN	MIT WILD	MIT LACHS
Analytische Bestandteile in %:								
Rohprotein	8,00	8,50	10,00	9,00	8,00	8,00	9,00	8,00
Rohfett	5,50	7,00	4,00	6,00	6,00	6,50	6,00	7,50
Rohfaser	0,50	0,50	0,50	0,50	0,50	0,50	0,50	0,50
Rohasche	2,50	2,50	2,00	2,50	3,00	3,00	2,50	2,50
Feuchtigkeit	75,00	75,00	75,00	75,00	75,00	75,00	75,00	75,00
Zusatzstoffe je kg / Ernährungsphysiologische Zusatzstoffe:								
Vitamin D3 i.E.	200	200	200	200	200	200	200	200
Vitamin E in mg	100	100	100	100	100	100	100	100

GENUSS PUR

	LAMM	RIND	HUHN	ENTE	HIRSCH	PFERD
Analytische Bestandteile in %:						
Rohprotein	8,00	9,00	10,00	8,00	8,50	9,00
Rohfett	4,50	7,50	3,50	6,00	3,50	4,00
Rohfaser	0,50	0,50	0,50	0,50	0,50	0,50
Rohasche	2,50	2,50	3,00	2,00	3,00	3,00
Feuchtigkeit	75,00	75,00	75,00	75,00	75,00	75,00
Zusatzstoffe je kg / Ernährungsphysiologische Zusatzstoffe:						
Vitamin D3 i.E.	200	200	200	200	200	200
Vitamin E in mg	100	100	100	100	100	100

#PFOTENBLOG

In unserem Pfotenblog findest du viele nützliche Tipps für das Leben mit deinem Hund zu den Themen Gesundheit, Ernährung und Fütterung, Training und Erziehung.

Jetzt entdecken unter:

www.christopherus-hund.de

allco TIERNAHRUNG

Allco Heimtierbedarf GmbH & Co. KG, Müggenort 21a, D-27321 Thedinghausen,
Tel. (+49) 04233 9320-0, service@allco.de, www.allco.de

Änderungen vorbehalten. Deklarationen auf der Verpackung und
im Prospekt können versionsabhängig voneinander abweichen.

Christopherus Deutschland

christopherus_hund

christopherus_hund

christopherus_hund

02/24